# Produktinformation

# Milk & Pepper gefütterter Hundehoodie IRINA für Mops & Bully

Art-Nr.: MP1774 / Marke: Milk & Pepper




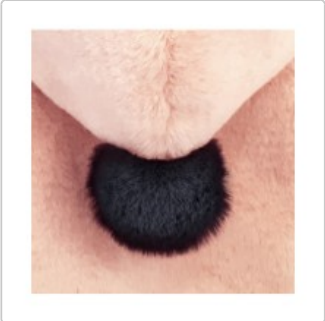



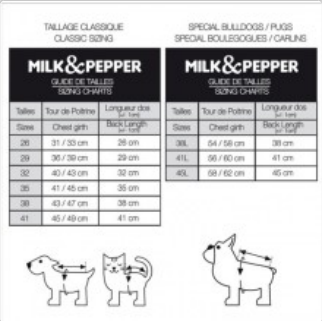


**Sonderangebot**

## 30,00EUR

Unser alter Preis ~~59,90EUR~~ (Sie sparen 29,90EUR )

inkl. 19% USt. zzgl. 5,50EUR Pauschal-Versand

Lieferzeit: 1-3 Werktage

Das kuschelig weich gefütterte Hundesweatshirt IRINA in rosa ist Dank spezieller L-Größen auch für Mops & Bully mit breitem Brustkorb geeignet.

- Kapuze gefüttert mit blauem Bommel
- Farbe: rosa
- Druckknöpfe an Brust und Bauch
- Schlitz zum Befestigen der Leine am D-Ring von Geschirr oder Halsband
- Applikation Milk & Pepper
- Waschbar bei 30 Grad
- Material: 100 % Polyester

### verfügbare Optionen

# Produktinformation

| Größe |
| --- |
| 38L |
| 41L |
| 45L |